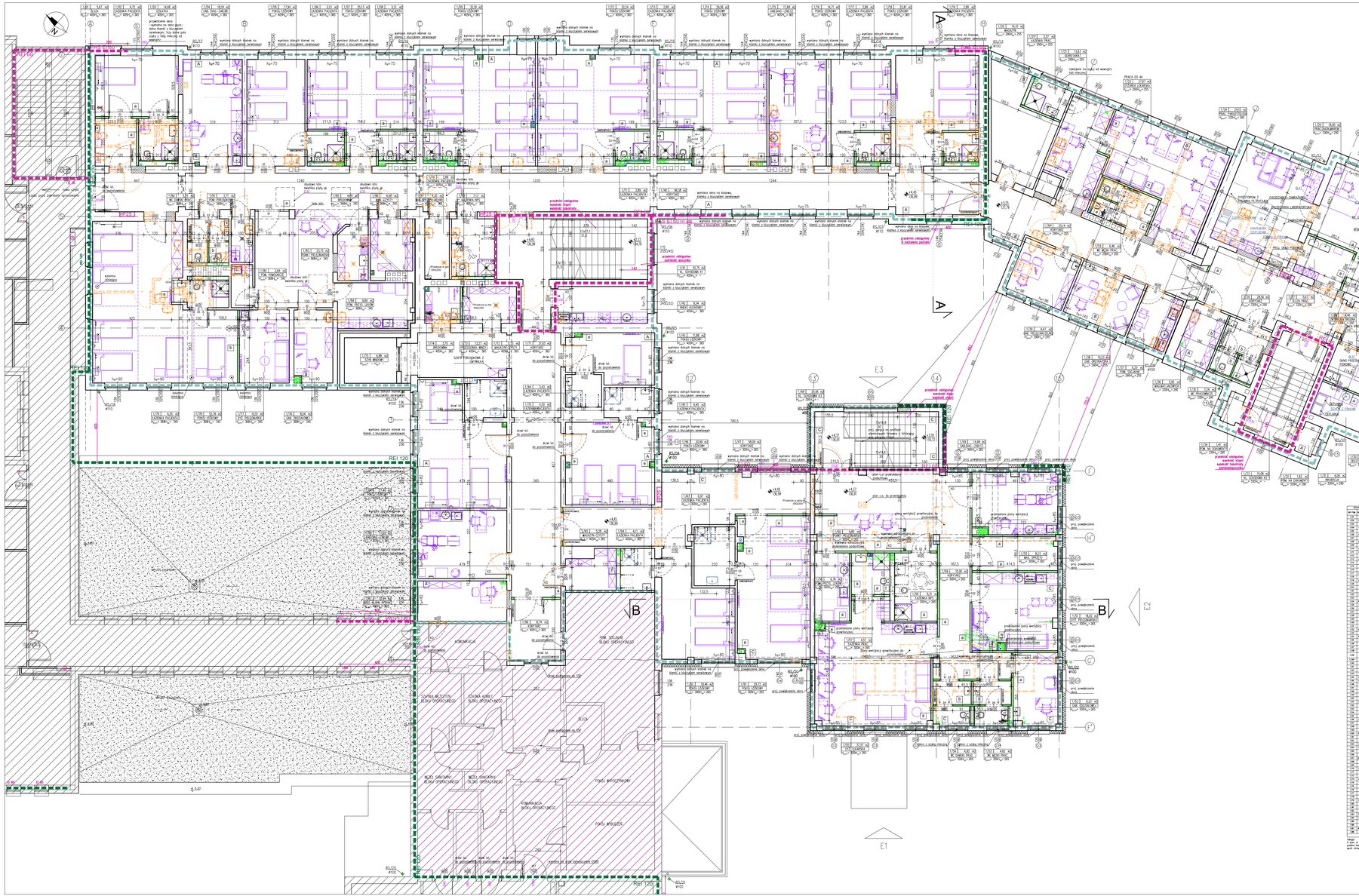

PRZEGRODY POZIOME

1 POSADZKA NA GRUNCIE – istn.
CZĘŚĆ ZABYTKOWA
WYCZYŚCIĆ OTN. WARSTWY KONSERWOWANE DO USUNIĘCIA
PROJ. WARSTWA WYKOŃCZENIOWA
WYKŁADZINA NA KLEJU* 0,5 cm
PROJ. WELWINA ZAMPOŻOWUJĄCA 0,5 cm
PROJ. ZAGRUNTOWANIE ISTN. LASTRYKO
GRUNT DO POWIERZCHNI MECHOWNYCH 0,5 cm
ISTN. LASTRYKO* 2 cm
ISTN. WYLEWKA BETONOWA 7 cm
ISTN. IZOLACJA PRZECIWWODNA – 2x PAPA
ISTN. CHUDY BETON 10 cm
ISTN. PODŁOŻKA Z PIASKU 25 cm
*WYKONYWANE WRAZ Z POSZCZEGÓLNYMI ETAPAMI
WG. ZIP. ROZMIESZCZ. DR. ECM
WG. ZIP. ROZMIESZCZ. DR. ECM DO WŁOŻENIA W MIEJSCACH SPOINA LASTRYKU I DYLWATACHA POPRZEZ WYLANIE JAŁOWICZKI

2 STROP NAD PIWNICĄ – istn.
CZĘŚĆ ZABYTKOWA-PODPIWNICZONA
WYCZYŚCIĆ OTN. WARSTWY KONSERWOWANE DO USUNIĘCIA
PROJ. WARSTWA WYKOŃCZENIOWA
WYKŁADZINA NA KLEJ* 0,5 cm
PROJ. WELWINA ZAMPOŻOWUJĄCA 0,5 cm
PROJ. ZAGRUNTOWANIE ISTN. LASTRYKO
GRUNT DO POWIERZCHNI MECHOWNYCH 0,5 cm
ISTN. LASTRYKO* 2 cm
ISTN. WYLEWKA BETONOWA 7 cm
ISTN. IZOLACJA PRZECIWWODNA – 2x PAPA
ISTN. WYLEWKA BETONOWA
ISTN. STROP CELOWY EUROPY
*WYKONYWANE WRAZ Z POSZCZEGÓLNYMI ETAPAMI
WG. ZIP. ROZMIESZCZ. DR. ECM

3 STROP NAD PARTEREM – istn.
CZĘŚĆ ZABYTKOWA
WYCZYŚCIĆ OTN. WARSTWY KONSERWOWANE
PROJ. WARSTWA WYKOŃCZENIOWA* 2 cm
ISTN. WYLEWKA BETONOWA 7 cm
ISTN. IZOLACJA PRZECIWWODOCIOWA – ZAPAPA
ISTN. FOLIOWA I SZCZYNA GEO.
ISTN. STROP DR. ECM
ISTN. TYNK CEM.-WAP. 1,5 cm
PROJ. SUFIT PODWIESZANY NA PROJ. ZAMIŁSKICH WG. DOŁWNIOŚCI SYSTEMU*
*WYKONYWANE WEDŁUG ASYGNATYWNEJ SUFIT PODW. WG. ZIP. STOLARNOŚCI I DT
*MALOWANIE BELEK DREWNIANYCH FARBĄ PEŁNIĄCĄ FUNKCJE OGNIOWE – ZGODNIE Z ZAŁ.

4 STROP NAD PARTEREM – istn.
CZĘŚĆ ZABYTKOWA – KORYTARZ
WYCZYŚCIĆ OTN. WARSTWY KONSERWOWANE DO USUNIĘCIA
PROJ. WARSTWA WYKOŃCZENIOWA* 2 cm
ISTN. WYLEWKA BETONOWA 7 cm
ISTN. IZOLACJA PRZECIWWODOCIOWA – ZAPAPA
ISTN. FOLIOWA I SZCZYNA GEO.
ISTN. STROP DR. ECM
ISTN. TYNK CEM.-WAP. 1,5 cm
PROJ. SUFIT PODWIESZANY NA PROJ. ZAMIŁSKICH WG. DOŁWNIOŚCI SYSTEMU*
*WYKONYWANE WEDŁUG ASYGNATYWNEJ SUFIT PODW. WG. ZIP. STOLARNOŚCI I DT

5 STROP NAD PARTEREM – istn.
BUDYNEK "C"
WYCZYŚCIĆ OTN. WARSTWY KONSERWOWANE
PROJ. WARSTWA WYKOŃCZENIOWA* 2 cm
ISTN. SZLICHTA CEMENTOWA 4 cm
ISTN. FOLIA PCV
ISTN. STROPOWA 4 cm
ISTN. IZOLACJA PRZECIWWODOCIOWA-PAPA
ISTN. STROP PAŁU TELEGRAF 25 cm
*WYKONYWANE WRAZ Z POSZCZEGÓLNYMI ETAPAMI WG. ZIP. ROZMIESZCZ. DR. ECM

6 STROP NAD PIETREM – istn.
CZĘŚĆ ZABYTKOWA (SZATNIE)
WYCZYŚCIĆ OTN. WARSTWY KONSERWOWANE DO USUNIĘCIA
PROJ. WARSTWA WYKOŃCZENIOWA* 3 cm
PROJ. WELWINA BETONOWA (dociążenie posadzki) 2 cm
PROJ. IZOLACJA PRZECIWWODOCIOWA
PROJ. WYTYCZNA EPS 150 (w ŁĄCZNIE) DŁ.PŁYNIE R 25 cm
ISTN. STROP PAŁU TELEGRAF 35 cm
PROJ. SUFIT PODWIESZANY NA PROJ. ZAMIŁSKICH WG. DOŁWNIOŚCI SYSTEMU*
*WYKONYWANE WEDŁUG ASYGNATYWNEJ SUFIT PODW. WG. ZIP. STOLARNOŚCI I DT
Wykończenie strony za pomocą rynek PVC Ogólnodostępnych w Sklepie

7 STROP NAD PIETREM – istn.
BUDYNEK "C"
WYCZYŚCIĆ OTN. WARSTWY ZACHOWANE DO ISTN. STROPÓW DO USUNIĘCIA
PROJ. WARSTWA WYKOŃCZENIOWA* 2 cm
PROJ. WELWINA BETONOWA 4 cm
PROJ. IZOLACJA PRZECIWWODOCIOWA
PROJ. STYROPIANU EPS 150 (w ŁĄCZNIE) DŁ.PŁYNIE R 25 cm
ISTN. STROP PAŁU TELEGRAF 35 cm
PROJ. SUFIT PODWIESZANY NA PROJ. ZAMIŁSKICH WG. DOŁWNIOŚCI SYSTEMU*
*WYKONYWANE WEDŁUG ASYGNATYWNEJ SUFIT PODW. WG. ZIP. STOLARNOŚCI I DT
Wykończenie strony za pomocą rynek PVC Ogólnodostępnych w Sklepie

8 STROP NAD PIETREM CZ. ZABYTKOWA
PRZESTRZEŃ WYGŁUSZONA POD CENTRALĘ WENT.
DO WŁOŻENIA WYCZYŚCIĆ OTN. WARSTWY KONSERWOWANE DO USUNIĘCIA
PROJ.WYLEW BETONOWA ZC (WRAZ) KRZYCZOWYM 22.00 GK. ECM
PROJ. ISOLAS
PROJ. PŁYTA OSB WRO 2X25MM
ISTN. STROP NA BELKACH DREWNIANYCH (WYROWNIĆ POZIOMI BELEK PRZEZ SZLIFOWANIE, PRZESTRZEŃ BELEK WENTYLOWANA POPRZEZ WYROWNIAJĄCE KOMÓRKI NA SCIANY)
PROJ. ZAKŁEJNICZNE STROPU DO REWIZ ORLOGOWU 2x1,25CM PYTLAMI OST OGNIOCHRONYMI
NA PODWYŻSZAJĄCE DR. ECM
Wykończenie strony za pomocą rynek PVC Ogólnodostępnych w Sklepie

9 STROP NAD PIETREM
BUDYNEK "C"
PROJ. GRANULAT ZE SKALNEJ MESNY MINERALNEJ NAŚLADOWANY PRZEZ KOMÓRKAMIKE 27 cm
PROJ. ISOLAS
PROJ. PŁYTA OSB WRO 2X25MM
ISTN. STROP NA BELKACH DREWNIANYCH
PROJ. ZAKŁEJNICZNE STROPU DO REWIZ ORLOGOWU 2x1,25CM PYTLAMI OST OGNIOCHRONYMI
NA PODWYŻSZAJĄCE DR. ECM
PROJ. SUFIT PODWIESZANY NA PROJ. ZAMIŁSKICH WG. DOŁWNIOŚCI SYSTEMU*
*WG. ZIP. RYSUNKOWEGO DT
Wykończenie strony za pomocą rynek PVC Ogólnodostępnych w Sklepie

10 STROPODACH – istn.
CZĘŚĆ ZABYTKOWA
PROJ. PAPA WERZCHNIEGO KRYCIA NRO
ISTN. PODŁOŻKA Z DESKI- CZĘŚCIAMI/WYMIENIĆ Z ZOTE
ISTN. KONSTRUKCJA DREWNIANA-KRÓWE 10x12CM NA BELKACH 16x20cm

11 STROPODACH – istn.
CZĘŚĆ ZABYTKOWA NAD SZATNIAMI
WYCZYŚCIĆ OTN. WARSTWY DO KRAJU DO USUNIĘCIA
PROJ. PAPA WERZCHNIEGO KRYCIA NRO
PROJ. PAPA PODKŁADOWA x2
PROJ. ROCKWOOL 2 DESKI 15 cm
ISTN. KONSTRUKCJA DREWNIANA-KRÓWE 10x12cm do zabiegu wg. OT do NRO, rozstaw osiowy 80cm
ISTN. KONSTRUKCJA DREWNIANA-KRÓWE 10x12cm
POMIĘDZY KRÓKWAMI
PROJ. PŁYTA POWŁOKOWA 2 cm
PROJ. WELWINA MINL. b=0.030 [W/mK] 10 cm
PROJ. RUSZT STALOWY
pomiędzy elementami rusztu
PROJ. WELWINA MINL. b=0.030 [W/mK] 10 cm
PROJ. PAROZOLACJA 2,5 cm
ISTN. SUFIT PODWIESZANY NA PROJ. ZAMIŁSKICH
ARCHITEKT. WG. DOŁWNIOŚCI SYSTEMU*

STROPODACH – proj.
BUDYNEK "C"
PROJ. PAPA WERZCHNIEGO KRYCIA NRO
PROJ. PAPA PODKŁADOWA x2
PROJ. WELWINA MINERALNA TWARDA b=0.037 20cm
PROJ. WARSTWA SPADKOWA Z WELNY MIN. TWARDEJ 0–20cm
PROJ. PAPA PAROZOLACYJNA
PROJ. STROP PAŁU TELEGRAF 35 cm
PROJ. SUFIT PODWIESZANY NA PROJ. ZAMIŁSKICH WG. DOŁWNIOŚCI SYSTEMU*
*WYKONYWANE WEDŁUG ASYGNATYWNEJ SUFIT PODW. WG. ZIP. STOLARNOŚCI I DT
UWAGA!–DOTYCZY WSZYSTKICH DACHÓW
*rodzaj zastosować kominki odpowietrzające (jeden na 50m2 pow. dachu) no warstwie papy wentl.; z kołnierzem i mocą uszczelniającą – montaż zgodnie z dobrzym systemem i sztuką budowlaną.
Należy szczególną uwagę zwrócić na prawidłowe uszczelnienie miejsc przejść kominków przez warstwy dachu.
Papa podkładowa mocowana mechanicznie.

PRZEGRODY PIONOWE

A ŚCIANA ZEWNĘTRZNA – istn.
CZĘŚĆ ZABYTKOWA
ISTN. WUR Z CEGŁY PEŁNEJ 38–51 cm
ISTN. TYNK CEM.-WAP.
PROJ. WYKOŃCZENIE WG TABELI WYKOŃCZEŃ

B ŚCIANA ZEWNĘTRZNA – istn.
ŁĄCZNIK POM. CZ. ZABYTK.
ISTN. TYNK WAPIENNY
ISTN. IZOLACJA TERMICZNA
ISTN. WUR Z CEGŁY PEŁNEJ
ISTN. TYNK CEM.-WAP.
PROJ. WYKOŃCZENIE WG TABELI WYKOŃCZEŃ

C ŚCIANA ZEW. PARTER, PIETRO– istn.
BUDYNEK "C"
PROJ. WYCZYSZCZENIE ELEWACZNA Z PEŁNEJ KONWERSJĄ FASADY OT. TYPOWANEM DO USUNIĘCIA
PROJ. TYNK MINERALNY WG DT
PROJ. WELWINA MINERALNA b=0.035 [W/mK] 18 cm
ISTN. WYPEŁNIENIE ŚCIANY Z CAŁOBETONU 24 cm
ISTN. TYNK CEM.-WAP.
PROJ. WYKOŃCZENIE WG TABELI WYKOŃCZEŃ
NA PIĘTRZE ISTN. WYKOŃCZENIE NA PARTERZE

D ŚCIANA ZEW. PODDASZE – proj.
BUDYNEK "C"
PROJ. TYNK MINERALNY WG DT
PROJ. WELWINA MINERALNA b=0.035 [W/mK] 18 cm
PROJ. WYPEŁNIENIE ŚCIANY Z BLOCZKÓW 24 cm KOMORKOWYCH
PROJ. TYNK CEM.-WAP.
PROJ. WYKOŃCZENIE WG TABELI WYKOŃCZEŃ

a ŚCIANA GK 12,5CM – proj.
WYKOŃCZENIE WG TABELI WYKOŃCZEŃ*
GLAZĄT NA ŁĄCZENIU PŁYT
12,5MM PŁYTA GK(BJ) O ZWIĘKSZONEJ ODPORNOŚCI NA UDERZENIA,
12,5MM PŁYTA GK(BJ)
STELAŻ 7,5CM/WEŁNA MINERALNA
GŁ.STOŚĆ 14KG/M ±40.038
12,5MM PŁYTA GK(BJ)
12,5MM PŁYTA GK(BJ) O ZWIĘKSZONEJ ODPORNOŚCI NA UDERZENIA,
GLAZĄT NA ŁĄCZENIU PŁYT
WYKOŃCZENIE WG TABELI WYKOŃCZEŃ*

b ŚCIANA GK 10CM – proj.
WYKOŃCZENIE WG TABELI WYKOŃCZEŃ*
GLAZĄT NA ŁĄCZENIU PŁYT
2X12,5MM PŁYTA GK(BJ)
STELAŻ 5CM/WEŁNA MINERALNA
GŁ.STOŚĆ 14KG/M ±40.038
2X12,5MM PŁYTA GK(BJ)
GLAZĄT NA ŁĄCZENIU PŁYT
WYKOŃCZENIE WG TABELI WYKOŃCZEŃ*

G ŚCIANA WEWNĘTRZNA – istn.
CZĘŚĆ ZABYTKOWA
WYKOŃCZENIE WG TABELI WYKOŃCZEŃ*
TYNK CEM.-WAP.
CEGŁA PEŁNA 12–38 cm
TYNK CEM.-WAP.
WYKOŃCZENIE WG TABELI WYKOŃCZEŃ*
*WYKOŃCZENIE WEDŁUG ASYGNATYWNEJ WG. ZIP. RYSUNKOWEGO DT

PRZEŚCIANA GK

e INSTALACYJNA 7,5CM – proj.
WYKOŃCZENIE WG TABELI WYKOŃCZEŃ*
GLAZĄT NA ŁĄCZENIU PŁYT
2X12,5MM PŁYTA GK(BJ)
STELAŻ 5CM/PRZEWÓD INSTALACYJNA

f ŚCIANA GK 20/27,5/30CM – proj.
WYKOŃCZENIE WG TABELI WYKOŃCZEŃ*
GLAZĄT NA ŁĄCZENIU PŁYT
2X12,5MM PŁYTA GK(BJ)
STELAŻ 5CM/WEŁNA MINERALNA
GŁ.STOŚĆ 14KG/M ±40.038
STELAŻ 5CM/WEŁNA MINERALNA
GŁ.STOŚĆ 14KG/M ±40.038
2X12,5MM PŁYTA GK(BJ)
GLAZĄT NA ŁĄCZENIU PŁYT
WYKOŃCZENIE WG TABELI WYKOŃCZEŃ*

PRZEŚCIANA GK

g INSTALACYJNA 10CM – proj.
WYKOŃCZENIE WG TABELI WYKOŃCZEŃ*
GLAZĄT NA ŁĄCZENIU PŁYT
2X12,5MM PŁYTA GK(BJ)
STELAŻ 7,5CM/PRZEWÓD INSTALACYJNA

h PRZEŚCIANA GK EI60 – proj.
WYKOŃCZENIE WG TABELI WYKOŃCZEŃ*
GLAZĄT NA ŁĄCZENIU PŁYT
2X12,5MM PŁYTA GK(BJ)
STELAŻ 5,0CM

LEGENDA

- ZAKRES OPRACOWANIA OBEJMUJĄCY PRZEBUDOWĘ POMIESZCZEŃ WRAZ Z CZĘŚCIOWYM REMONTEM ELEWACJI
- OBSZAR POZA ZAKRESEM OPRACOWANIA ZNAJDUJĄCY SIĘ W STREFIE POŻAROWEJ ZAKRESU OPRACOWANIA
- OBSZAR POZA ZAKRESEM OPRACOWANIA
- ISTN. ŚCIANY BUDYNKU
- PROJ. ŚCIANY BUDYNKU
- PROJ. DOCIEPLENIE ŚCIAN ISTNIEJĄCYCH (BUD. C PARTER, PIĘRO)
- PROJ. ZAMUROWANIA OTWORÓW Z CEGŁY PEŁNEJ
- PROJ. ŚCIANY DZIAŁOWE Z PŁYT GK, WYPEŁNIENIE WEŁNĄ MINERALNĄ
- USUWANIE ŚCIANY / WYBURZENIA
- USUWANIA STOLARKA DRZWIOWA
- USUWANIE ELEMENTY WYPOSAŻENIA SANITARNEGO
- PROJ. ELEMENTY WYPOSAŻENIA MEBLOWEGO
- PROJ. ELEMENTY WYPOSAŻENIA SANITARNEGO
- KLASA PPOŻ OBLODOWY SCAN
- PROJ. HYDRANT WEWNĘTRZNY DN25
- STOLARKA OKIENNA POZA ZAKRESEM OPRACOWANIA
- PROJ. STOLARKA DRZWIOWA
- PROJ./WYMIENIANA STOLARKA OKIENNA
- PROJ. STOLARKA OKIENNA KLASOWA
- WYS. ISTN. PODCIĄGÓW
- WYS. PROJ. SUFITU PODWIESZANEGO
- WYS. PROJ. PODCIĄGÓW
- ISTN. KANAŁ WENTYLACJA GRAWITACYJNEJ DO ZAMUROWANIA
- ISTN. KANAŁ WENTYLACJA GRAWITACYJNEJ
- PROJ. KANAŁ WENTYLACJA GRAWITACYJNEJ K160

SYTUACJA

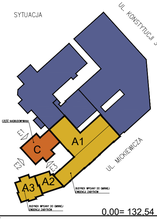

0.00= 132.54 m.n.p.m.

SMART ARCHITEKCI
architecture & development
Szymon Mazurek
ul. Milicka 68, 51–126 Wrocław
tel. 506 067 481
REGON: 020706115 NIP: 615–190–51–85
e-mail: info.smartarchitekci@gmail.com

NAZWA OBIEKTU:
ROZBUDOWA BUDYNKU C WRAZ Z PRZEBUDOWĄ CZĘŚCI BUDYNKÓW A1, A2 I A3 – ODDZIAŁU CHIRURGII, ODDZIAŁU INTERNISTYCZNEGO ORAZ ZMIANA FUNKCJI Z ODDZIAŁU ANESTEZJOLOGII I INTENSYWNEJ TERAPII NA PRACOWNIE DIAGNOSTYKI MIKROBIOLOGICZNEJ I PARAZYTOLOGII ORAZ REMONTEM DACHU DLA BUDYNKÓW A1, A2, A3 SZPITALA POWIATOWEGO IM. M. NOWOSIELSKI PRZY UL. MOCKIEWICZA 21 W KROTOSZYNIE

ADRES INWESTYCJI:
UL. MOCKIEWICZA 21, NR DZIAŁKI 777/7, OBREB EWIDENCYJNY 0001 MIASTO KROTOSZYN, AM–34, JEDNOSTKA EWIDENCYJNA 301204_4 KROTOSZYN–MIASTO

TYTUŁ RYSUNKU:
RZUT PIĘTRA

INWESTOR:
SP ZOZ W KROTOSZYNIE

ADRES INWESTORA:
UL. MLYŃSKA 2, 63–700 KROTOSZYN

PROJEKTANT – BRANŻA ARCHITEKTONICZNA: Specjalność architektoniczna bez ograniczeń mgr inż. arch. Szymon Mazurek Upr. Nr 21/09/DOA	PODPIS
SPRAWDZAJĄCY ARCHITEKTURĘ: Specjalność architektoniczna do projekt. bez ograniczeń mgr inż. arch. Tomasz Maciejko Upr. Nr 23/2/DOA/DKK/2007	PODPIS
PROJEKTANT – BRANŻA KONSTRUKCYJNA: Specjalność konstrukcyjno-budowlana mgr inż. Jakub Fijak Upr. nr ewid. 36/99/OP	PODPIS
SPRAWDZAJĄCY KONSTRUKCJĘ: Specjalność konstrukcyjno do projekt. bez ograniczeń dr inż. Andrzej Ubysz Upr. Nr 98/93/UM	PODPIS
OSOBA WSPÓŁPRACUJĄCA – BRANŻA ARCHITEKTURA: mgr inż. arch. Maja Cichowlas	PODPIS

BRANŻA:	SKALA / FORMAT:	FAZA PROJEKTU:	DATA OPRACOWANIA	NUMER RYSUNKU
ARCH	1:100/950x410mm	PB	18.01.2022	ARCH/2

PROJEKT CHRONIONY USTAWĄ O PRAWACH AUTORSKICH, WSZELKIE PRAWA ZASTRZEŻONE.